UTI 6-L/N - Zacisk instalacyjny wielopoziomowy

3076045

https://www.phoenixcontact.com/pl/produkty/3076045

Dane zawarte w tym dokumencie PDF zostały wygenerowane z naszego katalogu online. Kompletne dane znajdują się w dokumentacji użytkownika. Obowiązują ogólne warunki użytkowania dla materiałów pobieranych.

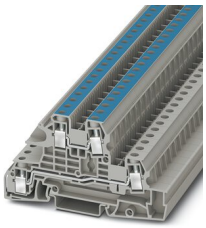

Zacisk instalacyjny wielopoziomowy, napięcie znamionowe: 400 V, prąd znamionowy: 38 A, Przyłącze śrubowe, Przekrój znamionowy: 6 mm^2, przekrój: 0,2 mm^2 - 10 mm^2, rodzaj montażu: NS 35/7,5, NS 35/15, kolor: szary

Korzyści

- Zaciski instalacyjne charakteryzują się niezwykle małą konstrukcją i można je stosować do okablowania płaskich rozdzielnic instalacyjnych

Dane handlowe

Numer artykułu	3076045
Jednostka opakowania	50 Szt.
Minimalne zamówienie	50 Szt.
Klucz sprzedaży	BE1153
Klucz produktu	BE1153
Strona katalogu	Strona 178 (C-1-2019)
GTIN	4046356817660
Waga jednej sztuki (z opakowaniem)	26,33 g
Waga jednej sztuki (bez opakowania)	26,22 g
Numer taryfy celnej	85369010
Kraj pochodzenia	PL

Dane techniczne

Właściwości produktu

Typ produktu	Złącze instalacyjne
Ilość przyłączy	4
Liczba rzędów	3
Potencjały	2

Właściwości izolacji

Kategoria przepięciowa	III
Stopień zabrudzenia	3

Parametry elektryczne

Znamionowe napięcie udarowe	6 kV
Maksymalna utrata mocy w warunkach znamionowych	1,31 W

Dane przyłączeniowe

Liczba przyłączy na poziom	2
Przekrój znamionowy	6 mm²

Etage 1+2

Gwint śruby	M3
Wskazówka	Należy uwzględnić obciążalność prądową szyn nośnych.
Moment dokręcania	0,5 ... 0,6 Nm
Długość odizolowania	8 mm ... 10 mm
sonda wzorcowa	A5
	B4
Przekrój przewodu sztywnego	0,2 mm² ... 10 mm²
przekrój przewodu AWG	24 ... 8 (przeliczone według IEC)
Przekrój przewodu, linka	0,2 mm² ... 10 mm²
Przekrój przewodu linki [AWG]	24 ... 8 (przeliczone według IEC)
Przekrój przewodu linki (tulejka bez izolacji z tworzywa sztucznego)	0,25 mm² ... 6 mm²
Przekrój przewodu linki (tulejka z izolacją z tworzywa sztucznego)	0,2 mm² ... 4 mm²
2 przewody o takim samym przekroju, sztywne	0,2 mm² ... 2,5 mm²
2 przewody o takim samym przekroju, giętkie	0,2 mm² ... 2,5 mm²
2 przewody typu linka o takim samym przekroju z tulejką z tworzywa sztucznego	0,25 mm² ... 1,5 mm²
Prąd znamionowy	38 A (przy przekroju poprzecznym przewodu 6 mm²)
Maksymalny prąd obciążenia	47 A (przy przekroju poprzecznym przewodu 10 mm²)
Napięcie znamionowe	400 V
Przekrój znamionowy	6 mm²

Wymiary

Szerokość	8,2 mm
Szer. pokrywy	2,2 mm
Wysokość	95 mm
wysokość NS 35/15	59 mm
wysokość NS 35/7,5	51,5 mm
Długość	95 mm

Dane materiału

Kolor	szary
Klasa palności wg UL 94	V0
Grupa materiału izolacyjnego	I
Materiał izolacyjny	PA
Statyczne zastosowanie materiału izolacyjnego w zimnie	-60 °C
Względny wskaźnik temperatury izolacji (Elec., UL 746 B)	130 °C
Ochrona przeciwpożarowa pojazdów szynowych (DIN EN 45545-2) R22	HL 1 - HL 3
Ochrona przeciwpożarowa pojazdów szynowych (DIN EN 45545-2) R23	HL 1 - HL 3
Ochrona przeciwpożarowa pojazdów szynowych (DIN EN 45545-2) R24	HL 1 - HL 3
Ochrona przeciwpożarowa pojazdów szynowych (DIN EN 45545-2) R26	HL 1 - HL 3
Palność powierzchni NFPA 130 (ASTM E 162)	wynik pozytywny
Gęstość optyczna gazów spalinowych NFPA 130 (ASTM E 662)	wynik pozytywny
Toksyczność gazów spalinowych NFPA 130 (SMP 800C)	wynik pozytywny

Badania elektryczne

Badanie napięciem udarowym

Wynik	Badanie zakończone wynikiem pozytywnym

Badanie nagrzewania

Wymagane sprawdzanie przyrostów temperatury	45 K
Wynik	Badanie zakończone wynikiem pozytywnym
Badanie prądem krótkotrwałym wytrzymywanym 6 mm²	0,72 kA
Badanie prądem krótkotrwałym wytrzymywanym 10 mm²	1,2 kA
Wynik	Badanie zakończone wynikiem pozytywnym

Wytrzymałość elektryczna o częstotliwości roboczej

Napięcie probiercze wartość zadania	1,89 kV
Wynik	Badanie zakończone wynikiem pozytywnym

Parametry mechaniczne

Dane mechaniczne

Otw. ściana bocz.	tak

Próby mechaniczne

Wytrzymałość mechaniczna

Wynik	Badanie zakończone wynikiem pozytywnym

Mocowanie na nośniku

Szyna DIN/Befestigungsauflage	NS 35
Wynik	Badanie zakończone wynikiem pozytywnym

Próba uszkodzenia i poluzowania przewodu

Prędkość kątowa	10 U/min
obroty	135
Przekrój przewodu/waga	0,2 mm² / 0,2 kg
	6 mm² / 1,4 kg
	10 mm² / 2 kg
Wynik	Badanie zakończone wynikiem pozytywnym

Warunki środowiskowe i żywotność

Próba płomieniem igłowym

Czas działania	30 s
Wynik	Badanie zakończone wynikiem pozytywnym

Wibracje przypadkowe szerokopasmowe

Specyfikacja pomiarowa	DIN EN 50155 (VDE 0115-200):2008-03
Zakres	Badanie trwałości kategoria 2, na wózku
Częstotliwość	f_1 = 5 Hz do f_2 = 250 Hz
Poziom ASD	6,12 (m/s²)²/Hz
Przyspieszenie	3,12g
Czas pomiaru na oś	5 h
Kierunki pomiaru	Oś X, Y i Z
Wynik	Badanie zakończone wynikiem pozytywnym

Udary

Specyfikacja pomiarowa	DIN EN 50155 (VDE 0115-200):2008-03
Rodzaj udaru	Półsinusioda
Przyspieszenie	30g
Czas trwania udaru	18 ms
Liczba udarów w każdym kierunku	3
Kierunki pomiaru	Oś X, Y i Z (dod. i uj.)
Wynik	Badanie zakończone wynikiem pozytywnym

Warunki otoczenia

Temperatura otoczenia (praca)	-60 °C ... 105 °C (maks. krótkotrwała temperatura robocza patrz RTI Elec.)
Temperatura otoczenia (składowanie/transport)	-25 °C ... 60 °C (krótkotrwale, nie powyżej 24 h, -60 °C do +70°C)
Temperatura otoczenia (montaż)	-5 °C ... 70 °C
Dopuszczalna wilgotność powietrza (składowanie/transport)	30 % ... 70 %

Montaż

Sposób montażu	NS 35/7,5
	NS 35/15

Rysunki

Schemat

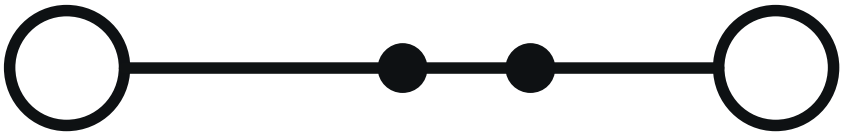

Dopuszczenia

To download certificates, visit the product detail page: https://www.phoenixcontact.com/pl/produkty/3076045

CSA
ID dopuszczenia: 13631

	Napięcie znamionowe U_N	Prąd znamionowy I_N	Przekrój AWG	Przekrój mm^2
Usegroup B				
	300 V	20 A	24 - 8	-
Usegroup D				
	300 V	10 A	24 - 8	-

EAC
ID dopuszczenia: RU C-DE.A*30.B.01742

cULus Recognized
ID dopuszczenia: E60425

	Napięcie znamionowe U_N	Prąd znamionowy I_N	Przekrój AWG	Przekrój mm^2
Usegroup B				
	300 V	20 A	24 - 8	-
Usegroup D				
	300 V	10 A	24 - 8	-

EAC
ID dopuszczenia: RU C-DE.BL08.B.00534

Klasyfikacje

ECLASS

ECLASS-11.0	27141125
ECLASS-12.0	27141125
ECLASS-13.0	27250110

ETIM

ETIM 8.0	EC001329

UNSPSC

UNSPSC 21.0	39121400

Environmental Product Compliance

China RoHS	Okres użytkowania zgodnie z przeznaczeniem: nieograniczony = EFUP-e
	Brak substancji niebezpiecznych powyżej wartości progowych

Akcesoria

Uwaga: Użycie niektórych z poniższych akcesoriów może ograniczyć ten produkt.

FBSL 2-8 - Mostek wtykany

3030324

https://www.phoenixcontact.com/pl/produkty/3030324

Mostek wtykany, raster: 8,2 mm, liczba biegunów: 2, kolor: czerwone

Obciążalność prądowa, maks.: 34 A

FBSL 3-8 - Mostek wtykany

3030325

https://www.phoenixcontact.com/pl/produkty/3030325

Mostek wtykany, raster: 8,2 mm, liczba biegunów: 3, kolor: czerwone

Obciążalność prądowa, maks.: 34 A

FBSL 4-8 - Mostek wtykany

3030326

https://www.phoenixcontact.com/pl/produkty/3030326

Mostek wtykany, raster: 8,2 mm, liczba biegunów: 4, kolor: czerwone

Obciążalność prądowa, maks.: 34 A

FBSL 5-8 - Mostek wtykany

3030327

https://www.phoenixcontact.com/pl/produkty/3030327

Mostek wtykany, raster: 8,2 mm, liczba biegunów: 5, kolor: czerwone

Obciążalność prądowa, maks.: 34 A

FBSL 10-8 - Mostek wtykany

3030328

https://www.phoenixcontact.com/pl/produkty/3030328

Mostek wtykany, raster: 8,2 mm, liczba biegunów: 10, kolor: czerwone

Obciążalność prądowa, maks.: 34 A

SZS 1,0X4,0 VDE - Wkrętak

1205066

https://www.phoenixcontact.com/pl/produkty/1205066

Wkrętak, płaski, izolacja VDE, rozmiar: 1,0×4,0×100 mm, rękojeść 2-komp. z zabezp. przed zsuwaniem się

X-PEN 0,35 - Pisak do oznaczników

0811228

https://www.phoenixcontact.com/pl/produkty/0811228

Kołek oznaczeniowy bez naboju z tuszem, do ręcznego opisywania szyldzików oznacz., napisy wyjątkowo odporne na ścieranie, grubość kreski 0,35 mm

D-UTI 6/3 - Pokrywa zamykająca

1025464

https://www.phoenixcontact.com/pl/produkty/1025464

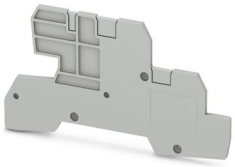

Pokrywa zamykająca, długość: 95 mm, szerokość: 2,2 mm, wysokość: 50,7 mm, kolor: szary

AB-UTI 6/3 - Element podporowy

1037092

https://www.phoenixcontact.com/pl/produkty/1037092

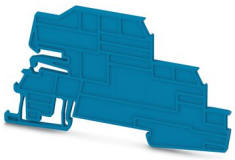

Element podporowy, Mocowanie szyn zbiorczych, ustawiać co 20 cm, raster: 200 mm, długość: 97,4 mm, szerokość: 2,2 mm, wysokość: 51,2 mm, liczba biegunów: 1, kolor: niebieski

ZBF 8:UNBEDRUCKT - Taśma oznaczników ponacinana, płaska

0808781

https://www.phoenixcontact.com/pl/produkty/0808781

Taśma oznaczników ponacinana, płaska, pasek, biały, nieopisane, opisywany przy pomocy: PLOTMARK, CMS-P1-PLOTTER, rodzaj montażu: mocowanie zatrzaskowe, do styków o szerokości: 8 mm, wielkość pola opisowego: 5,15 x 8,15 mm, Ilość pojedynczych tabliczek: 10

ZBF 8/WH-100:UNBEDRUCKT - Taśma oznaczników ponacinana, płaska

0808794

https://www.phoenixcontact.com/pl/produkty/0808794

Taśma oznaczników ponacinana, płaska, pasek, biały, nieopisane, opisywany przy pomocy: PLOTMARK, CMS-P1-PLOTTER, rodzaj montażu: mocowanie zatrzaskowe, do styków o szerokości: 8 mm, wielkość pola opisowego: 5,15 x 8,15 mm, Ilość pojedynczych tabliczek: 1000

ZBF 8 CUS - Taśma oznaczników ponacinana, płaska

0825030

https://www.phoenixcontact.com/pl/produkty/0825030

Taśma oznaczników ponacinana, płaska, możliwość zamówienia: po pętli, biały, opis wg zamówienia klienta, rodzaj montażu: zatrzaskiwanie na płaskie wpusty na tabliczki, do styków o szerokości: 8 mm, wielkość pola opisowego: 5,15 x 8,15 mm, Ilość pojedynczych tabliczek: 10

ZBF 8,LGS:FORTL.ZAHLEN - Taśma oznaczników ponacinana, płaska

0808804

https://www.phoenixcontact.com/pl/produkty/0808804

Taśma oznaczników ponacinana, płaska, pasek, biały, opisany, zadrukowane wzdłuż: kolejne numery 1 ...10, 11 ...20 etc. do 101 ...110, rodzaj montażu: mocowanie zatrzaskowe, do styków o szerokości: 8 mm, wielkość pola opisowego: 5,15 x 8,15 mm, Ilość pojedynczych tabliczek: 10

NLS-CU 3/10 SN 1000MM - Szyna zbiorcza N

0402174

https://www.phoenixcontact.com/pl/produkty/0402174

Szyna zbiorcza N, DIN VDE 0611-4: 1991-02, materiał: Miedź, ocynowana, kolor: srebrny

AP-NLS N - Pokrywa

1013634

https://www.phoenixcontact.com/pl/produkty/1013634

Pokrywa, długość: 300 mm, kolor: przezroczysty

AB-UTI 6/3 GY - Element podporowy

1141346

https://www.phoenixcontact.com/pl/produkty/1141346

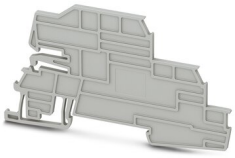

Element podporowy, Mocowanie szyn zbiorczych, ustawiać co 20 cm, raster: 200 mm, długość: 97,4 mm, szerokość: 2,2 mm, wysokość: 51,2 mm, liczba biegunów: 1, kolor: szary

SF-SL 0,6X3,5-100 S-VDE - Wkrętak

1212587

https://www.phoenixcontact.com/pl/produkty/1212587

Wkrętak uruchamiające, do złączy ST, izolacja VDE, z wąską/ zintegrowaną na ostrzu izolacją, stosowany również jako wkrętak szczelinowy, wielkość: 0,6x3,5x100 mm, uchwyt dwukomponentowy, z ergonomiczną rękojeścią

NS 35/ 7,5 PERF 2000MM - Szyna DIN z otworami

0801733

https://www.phoenixcontact.com/pl/produkty/0801733

Szyna DIN z otworami, wg EN 60715, materiał: Stal, cynkowana, pasywowana grubowarstwowo, Profil standardowy, kolor: srebrny, Wariant opakowania po 25 sztuk (50 m)

NS 35/ 7,5 UNPERF 2000MM - Szyna nośna, bez otworów

0801681

https://www.phoenixcontact.com/pl/produkty/0801681

Szyna nośna, bez otworów, wg EN 60715, materiał: Stal, cynkowana, pasywowana grubowarstwowo, Profil standardowy, kolor: srebrny, Wariant opakowania po 25 sztuk (50 m)

NS 35/ 7,5 WH PERF 2000MM - Szyna DIN z otworami

1204119

https://www.phoenixcontact.com/pl/produkty/1204119

Szyna DIN z otworami, wg EN 60715, materiał: Stal, Ocynkowane, pasywowane na biało, Profil standardowy, kolor: srebrny, Wariant opakowania po 25 sztuk (50 m)

NS 35/ 7,5 WH UNPERF 2000MM-VPE 10 - Szyna nośna, bez otworów

1204122

https://www.phoenixcontact.com/pl/produkty/1204122

Szyna nośna, bez otworów, wg EN 60715, materiał: Stal, Ocynkowane, pasywowane na biało, Profil standardowy, kolor: srebrny, Wariant opakowania po 10 sztuk (20 m)

NS 35/ 7,5 AL UNPERF 2000MM - Szyna nośna, bez otworów

0801704

https://www.phoenixcontact.com/pl/produkty/0801704

Szyna nośna, bez otworów, wg EN 60715, materiał: Aluminium, niepowlekany, Profil standardowy, kolor: srebrny, Wariant opakowania po 25 sztuk (50 m)

NS 35/ 7,5 ZN PERF 2000MM - Szyna DIN z otworami

1206421

https://www.phoenixcontact.com/pl/produkty/1206421

Szyna DIN z otworami, wg EN 60715, materiał: Stal, ocynkowana, Profil standardowy, kolor: srebrny, Wariant opakowania po 25 sztuk (50 m)

NS 35/ 7,5 ZN UNPERF 2000MM - Szyna nośna, bez otworów

1206434

https://www.phoenixcontact.com/pl/produkty/1206434

Szyna nośna, bez otworów, wg EN 60715, materiał: Stal, ocynkowana, Profil standardowy, kolor: srebrny, Wariant opakowania po 25 sztuk (50 m)

NS 35/ 7,5 CU UNPERF 2000MM-VPE 10 - Szyna nośna, bez otworów

0801762

https://www.phoenixcontact.com/pl/produkty/0801762

Szyna nośna, bez otworów, wg EN 60715, materiał: Miedź, niepowlekany, Profil standardowy, kolor: miedzianoczerwony, Wariant opakowania po 10 sztuk (20 m)

NS 35/ 7,5 CAP - Zaślepka

1206560

https://www.phoenixcontact.com/pl/produkty/1206560

Element zamykający szyny montażowej, do szyny montażowej NS 35/7,5

NS 35/15 PERF 2000MM - Szyna DIN z otworami

1201730

https://www.phoenixcontact.com/pl/produkty/1201730

Szyna DIN z otworami, analogiczna jak wg EN 60715, materiał: Stal, cynkowana, pasywowana grubowarstwowo, Profil standardowy, kolor: srebrny, Wariant opakowania po 25 sztuk (50 m)

NS 35/15 UNPERF 2000MM - Szyna nośna, bez otworów

1201714

https://www.phoenixcontact.com/pl/produkty/1201714

Szyna nośna, bez otworów, analogiczna jak wg EN 60715, materiał: Stal, cynkowana, pasywowana grubowarstwowo, Profil standardowy, kolor: srebrny, Wariant opakowania po 25 sztuk (50 m)

NS 35/15 WH PERF 2000MM - Szyna DIN z otworami

0806602

https://www.phoenixcontact.com/pl/produkty/0806602

Szyna DIN z otworami, analogiczna jak wg EN 60715, materiał: Stal, Ocynkowane, pasywowane na biało, Profil standardowy, kolor: biały, Wariant opakowania po 25 sztuk (50 m)

NS 35/15 WH UNPERF 2000MM-VPE 10 - Szyna nośna, bez otworów

1204135

https://www.phoenixcontact.com/pl/produkty/1204135

Szyna nośna, bez otworów, analogiczna jak wg EN 60715, materiał: Stal, Ocynkowane, pasywowane na biało, Profil standardowy, kolor: srebrny, Wariant opakowania po 10 sztuk (20 m)

NS 35/15 AL UNPERF 2000MM - Szyna nośna, bez otworów

1201756

https://www.phoenixcontact.com/pl/produkty/1201756

Szyna nośna, bez otworów, analogiczna jak wg EN 60715, materiał: Aluminium, niepowlekany, Profil standardowy, kolor: srebrny

NS 35/15 ZN PERF 2000MM - Szyna DIN z otworami

1206599

https://www.phoenixcontact.com/pl/produkty/1206599

Szyna DIN z otworami, analogiczna jak wg EN 60715, materiał: Stal, ocynkowana, Profil standardowy, kolor: srebrny, Wariant opakowania po 25 sztuk (50 m)

NS 35/15 ZN UNPERF 2000MM - Szyna nośna, bez otworów

1206586

https://www.phoenixcontact.com/pl/produkty/1206586

Szyna nośna, bez otworów, analogiczna jak wg EN 60715, materiał: Stal, ocynkowana, Profil standardowy, kolor: srebrny, Wariant opakowania po 25 sztuk (50 m)

NS 35/15 CU UNPERF 2000MM-VPE 10 - Szyna nośna, bez otworów

1201895

https://www.phoenixcontact.com/pl/produkty/1201895

Szyna nośna, bez otworów, analogiczna jak wg EN 60715, materiał: Miedź, niepowlekany, Profil standardowy, kolor: miedzianoczerwony, Wariant opakowania po 10 sztuk (20 m)

NS 35/15 CAP - Zaślepka

1206573

https://www.phoenixcontact.com/pl/produkty/1206573

Element zamykający szyny montażowej, do szyny montażowej NS 35/15

NS 35/15-2,3 UNPERF 2000MM-VPE 10 - Szyna nośna, bez otworów

1201798

https://www.phoenixcontact.com/pl/produkty/1201798

Szyna nośna, bez otworów, wg EN 60715, materiał: Stal, cynkowana, pasywowana grubowarstwowo, Profil standardowy 2,3 mm, kolor: srebrny, Wariant opakowania po 10 sztuk (20 m)

ZB 8:UNBEDRUCKT - Pasek oznaczników typu zack

1052002

https://www.phoenixcontact.com/pl/produkty/1052002

Pasek oznaczników typu zack, pasek, biały, nieopisane, opisywany przy pomocy: CMS-P1-PLOTTER, PLOTMARK, rodzaj montażu: mocowanie zatrzaskowe, do styków o szerokości: 8,2 mm, wielkość pola opisowego: 10,5 x 8,15 mm, Ilość pojedynczych tabliczek: 10

ZB 8 CUS - Pasek oznaczników typu zack

0825011

https://www.phoenixcontact.com/pl/produkty/0825011

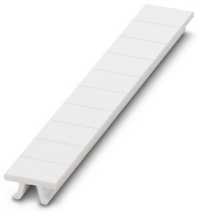

Pasek oznaczników typu zack, możliwość zamówienia: po pętli, biały, opis wg zamówienia klienta, rodzaj montażu: zatrzaskiwanie na wysokie wpusty na tabliczki, do styków o szerokości: 8,2 mm, wielkość pola opisowego: 10,5 x 8,15 mm, Ilość pojedynczych tabliczek: 10

UC-TM 8 - Oznacznik do zacisków

0818072

https://www.phoenixcontact.com/pl/produkty/0818072

Oznacznik do zacisków, Mata, biały, nieopisane, opisywany przy pomocy: BLUEMARK ID COLOR, BLUEMARK ID, BLUEMARK CLED, PLOTMARK, CMS-P1-PLOTTER, rodzaj montażu: mocowanie zatrzaskowe, do styków o szerokości: 8,2 mm, wielkość pola opisowego: 7,6 x 10,5 mm, Ilość pojedynczych tabliczek: 56

UC-TM 8 CUS - Oznacznik do zacisków

0824597

https://www.phoenixcontact.com/pl/produkty/0824597

Oznacznik do zacisków, możliwość zamówienia: matami, biały, opis wg zamówienia klienta, rodzaj montażu: zatrzaskiwanie na wysokie wpusty na tabliczki, do styków o szerokości: 8,2 mm, wielkość pola opisowego: 7,6 x 10,5 mm, Ilość pojedynczych tabliczek: 56

UCT-TM 8 - Oznacznik do zacisków

0828740

https://www.phoenixcontact.com/pl/produkty/0828740

Oznacznik do zacisków, Mata, biały, nieopisane, opisywany przy pomocy: TOPMARK NEO, TOPMARK LASER, BLUEMARK ID COLOR, BLUEMARK ID, BLUEMARK CLED, THERMOMARK PRIME, THERMOMARK CARD 2.0, THERMOMARK CARD, rodzaj montażu: mocowanie zatrzaskowe, do styków o szerokości: 8,2 mm, wielkość pola opisowego: 7,6 x 10,5 mm, Ilość pojedynczych tabliczek: 42

UCT-TM 8 CUS - Oznacznik do zacisków

0829616

https://www.phoenixcontact.com/pl/produkty/0829616

Oznacznik do zacisków, możliwość zamówienia: matami, biały, opis wg zamówienia klienta, rodzaj montażu: zatrzaskiwanie na wysokie wpusty na tabliczki, do styków o szerokości: 8,2 mm, wielkość pola opisowego: 7,6 x 10,5 mm, Ilość pojedynczych tabliczek: 42

ZB 8,LGS:FORTL.ZAHLEN - Pasek oznaczników typu zack

1052015

https://www.phoenixcontact.com/pl/produkty/1052015

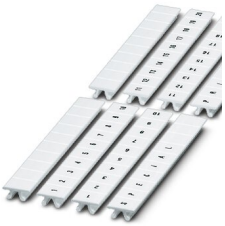

Pasek oznaczników typu zack, pasek, biały, opisany, opisywany przy pomocy: CMS-P1-PLOTTER, zadrukowane wzdłuż: kolejne numery 1 ...10, 11 ...20 etc. do 91 ...100, rodzaj montażu: mocowanie zatrzaskowe, do styków o szerokości: 8,2 mm, wielkość pola opisowego: 10,5 x 8,15 mm, Ilość pojedynczych tabliczek: 10

ZB 8,QR:FORTL.ZAHLEN - Pasek oznaczników typu zack

1052028

https://www.phoenixcontact.com/pl/produkty/1052028

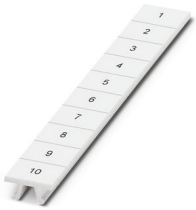

Pasek oznaczników typu zack, pasek, biały, opisany, opisywany przy pomocy: CMS-P1-PLOTTER, zadrukowane w poprzek: kolejne numery 1 ...10, 11 ...20 etc. do 91 ...100, rodzaj montażu: mocowanie zatrzaskowe, do styków o szerokości: 8,2 mm, wielkość pola opisowego: 10,5 x 8,15 mm, Ilość pojedynczych tabliczek: 10

ZB 8,LGS:L1-N,PE - Oznacznik do zacisków

1052413

https://www.phoenixcontact.com/pl/produkty/1052413

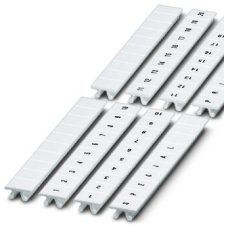

Oznacznik do zacisków, pasek, biały, opisany, opisywany przy pomocy: CMS-P1-PLOTTER, wzdłuż: L1, L2, L3, N, PE, L1, L2, L3, N, PE, rodzaj montażu: mocowanie zatrzaskowe, do styków o szerokości: 8,2 mm, wielkość pola opisowego: 10,5 x 8,15 mm, Ilość pojedynczych tabliczek: 10

PAI-4-N GY - Adapter do testów

3032871

https://www.phoenixcontact.com/pl/produkty/3032871

Adapter pomiarowy 4 mm do złączek w podziałce 5,2 mm, 6,2 mm i 8,2 mm

PAI-4-FIX BU - Adapter do testów

3032729

https://www.phoenixcontact.com/pl/produkty/3032729

Adapter do testów, W stanie wetkniętym zabezpieczony przed niezamierzonym bezpośrednim dotykiem palca zgodnie z normą DIN EN 50274, do wtyków pomiarowych 4 mm i złączek szynowych z podziałką od 8,2 mm, liczba biegunów: 1, kolor: niebieski

PAI-4-FIX OG - Adapter do testów

3034455

https://www.phoenixcontact.com/pl/produkty/3034455

Adapter pomiarowy 4 mm do złączek w podziałce 8,2 mm

PAI-4-FIX YE - Adapter do testów

3032745

https://www.phoenixcontact.com/pl/produkty/3032745

Adapter do testów, W stanie wetkniętym zabezpieczony przed niezamierzonym bezpośrednim dotykiem palca zgodnie z normą DIN EN 50274, do wtyków pomiarowych 4 mm i złączek szynowych z podziałką od 8,2 mm, liczba biegunów: 1, kolor: żółty

PAI-4-FIX RD - Adapter do testów

3032732

https://www.phoenixcontact.com/pl/produkty/3032732

Adapter do testów, W stanie wetkniętym zabezpieczony przed niezamierzonym bezpośrednim dotykiem palca zgodnie z normą DIN EN 50274, do wtyków pomiarowych 4 mm i złączek szynowych z podziałką od 8,2 mm, liczba biegunów: 1, kolor: czerwone

PAI-4-FIX GN - Adapter do testów

3032758

https://www.phoenixcontact.com/pl/produkty/3032758

Adapter do testów, W stanie wetkniętym zabezpieczony przed niezamierzonym bezpośrednim dotykiem palca zgodnie z normą DIN EN 50274, do wtyków pomiarowych 4 mm i złączek szynowych z podziałką od 8,2 mm, liczba biegunów: 1, kolor: zielony

PAI-4-FIX BK - Adapter do testów

3032774

https://www.phoenixcontact.com/pl/produkty/3032774

Adapter do testów, W stanie wetkniętym zabezpieczony przed niezamierzonym bezpośrednim dotykiem palca zgodnie z normą DIN EN 50274, do wtyków pomiarowych 4 mm i złączek szynowych z podziałką od 8,2 mm, liczba biegunów: 1, kolor: czarny

PAI-4-FIX GY - Adapter do testów

3032790

https://www.phoenixcontact.com/pl/produkty/3032790

Adapter do testów, W stanie wetkniętym zabezpieczony przed niezamierzonym bezpośrednim dotykiem palca zgodnie z normą DIN EN 50274, do wtyków pomiarowych 4 mm i złączek szynowych z podziałką od 8,2 mm, liczba biegunów: 1, kolor: szary

PAI-4-FIX VT - Adapter do testów

3032761

https://www.phoenixcontact.com/pl/produkty/3032761

Adapter do testów, W stanie wetkniętym zabezpieczony przed niezamierzonym bezpośrednim dotykiem palca zgodnie z normą DIN EN 50274, do wtyków pomiarowych 4 mm i złączek szynowych z podziałką od 4,2 mm ... 8,2 mm, liczba biegunów: 1, kolor: fioletowy

PAI-4-FIX BN - Adapter do testów

3032787

https://www.phoenixcontact.com/pl/produkty/3032787

Adapter do testów, W stanie wetkniętym zabezpieczony przed niezamierzonym bezpośrednim dotykiem palca zgodnie z normą DIN EN 50274, do wtyków pomiarowych 4 mm i złączek szynowych z podziałką od 8,2 mm, liczba biegunów: 1, kolor: brązowy

PAI-4-FIX WH - Adapter do testów

3032797

https://www.phoenixcontact.com/pl/produkty/3032797

Adapter pomiarowy 4 mm do złączek w podziałce 8,2 mm

PAIS-4-FIX GY - Adapter do testów

3032791

https://www.phoenixcontact.com/pl/produkty/3032791

Adapter do testów, W stanie wetkniętym zabezpieczony przed niezamierzonym bezpośrednim dotykiem palca zgodnie z normą DIN EN 50274, do wtyków pomiarowych 4 mm i złączek szynowych z podziałką 5,2 mm, 6,2 mm i 8,2 mm, liczba biegunów: 1, kolor: szary

PAIS-4-FIX BK - Adapter do testów

3032792

https://www.phoenixcontact.com/pl/produkty/3032792

Adapter do testów, W stanie wetkniętym zabezpieczony przed niezamierzonym bezpośrednim dotykiem palca zgodnie z normą DIN EN 50274, do wtyków pomiarowych 4 mm i złączek szynowych z podziałką 5,2 mm, 6,2 mm i 8,2 mm, liczba biegunów: 1, kolor: czarny

PAIS-4-FIX RD - Adapter do testów

3032793

https://www.phoenixcontact.com/pl/produkty/3032793

Adapter do testów, Nie wtykać pod napięciem, do wtyków pomiarowych 4 mm i złączek szynowych z podziałką 5,2 mm, 6,2 mm i 8,2 mm, liczba biegunów: 1, kolor: czerwone

PAIS-4-FIX BU - Adapter do testów

3032798

https://www.phoenixcontact.com/pl/produkty/3032798

Adapter do testów, W stanie wetkniętym zabezpieczony przed niezamierzonym bezpośrednim dotykiem palca zgodnie z normą DIN EN 50274, do wtyków pomiarowych 4 mm i złączek szynowych z podziałką 5,2 mm, 6,2 mm i 8,2 mm, liczba biegunów: 1, kolor: niebieski

PAIS-4-FIX YE - Adapter do testów

3032799

https://www.phoenixcontact.com/pl/produkty/3032799

Adapter do testów, W stanie wetkniętym zabezpieczony przed niezamierzonym bezpośrednim dotykiem palca zgodnie z normą DIN EN 50274, do wtyków pomiarowych 4 mm i złączek szynowych z podziałką 5,2 mm, 6,2 mm i 8,2 mm, liczba biegunów: 1, kolor: żółty

PAIS-4-FIX GN - Adapter do testów

3032801

https://www.phoenixcontact.com/pl/produkty/3032801

Adapter do testów, W stanie wetkniętym zabezpieczony przed niezamierzonym bezpośrednim dotykiem palca zgodnie z normą DIN EN 50274, do wtyków pomiarowych 4 mm i złączek szynowych z podziałką 5,2 mm, 6,2 mm i 8,2 mm, liczba biegunów: 1, kolor: zielony

PAIS-4-FIX VT - Adapter do testów

3032802

https://www.phoenixcontact.com/pl/produkty/3032802

Adapter do testów, W stanie wetkniętym zabezpieczony przed niezamierzonym bezpośrednim dotykiem palca zgodnie z normą DIN EN 50274, do wtyków pomiarowych 4 mm i złączek szynowych z podziałką 5,2 mm, 6,2 mm i 8,2 mm, liczba biegunów: 1, kolor: fioletowy

PS-8 - Wtyczki probiercze

3031005

https://www.phoenixcontact.com/pl/produkty/3031005

Wtyczki probiercze, Modułowe wtyki pomiarowe, liczba biegunów: 1, kolor: czerwone

DP PS-8 - Płytka dystansowa

3036741

https://www.phoenixcontact.com/pl/produkty/3036741

Płytka dystansowa, długość: 22,4 mm, szerokość: 8,2 mm, wysokość: 29 mm, liczba biegunów: 1, kolor: czerwone

PS-8/2,3MM RD - Wtyczki probiercze

3048564

https://www.phoenixcontact.com/pl/produkty/3048564

Wtyczki probiercze, liczba biegunów: 1, kolor: czerwone

PROJECT COMPLETE - Oprogramowanie

1050453

https://www.phoenixcontact.com/pl/produkty/1050453

Intuicyjne oprogramowanie do projektowania i drukowania służy do projektowania listew ze złączkami oraz profesjonalnego opisywania oznaczników do złączek szynowych, przewodów, kabli, urządzeń i instalacji. Oprogramowanie można pobrać w Internecie

CLIPFIX 35 - Trzymacz końcowy

3022218

https://www.phoenixcontact.com/pl/produkty/3022218

Uchwyt końcowy do szybkiego montażu, do szyny nośnej NS 35/7,5 lub szyny nośnej NS 35/15, z możliwością oznaczenia, szerokość: 9,5 mm, kolor: szary

CLIPFIX 35-5 - Trzymacz końcowy

3022276

https://www.phoenixcontact.com/pl/produkty/3022276

Uchwyt końcowy do szybkiego montażu, do szyny nośnej NS 35/7,5 lub szyny nośnej NS 35/15, z możliwością oznaczenia, możliwością przechowywania dla FBS...5, FBS...6, KSS 5, KSS 6, szerokość: 5,15 mm, kolor: szary

E/NS 35 N - Trzymacz końcowy

0800886

https://www.phoenixcontact.com/pl/produkty/0800886

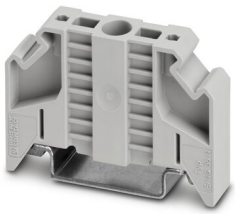

Trzymacz końcowy, szerokość: 9,5 mm, kolor: szary

Phoenix Contact 2023 © - Wszelkie prawa zastrzeżone
https://www.phoenixcontact.com

PHOENIX CONTACT Sp. z o.o.
ul. Bierutowska 57-59, Budynek nr 3/A
51-317 Wrocław
71/ 39 80 410
pxcpl@phoenixcontact.pl