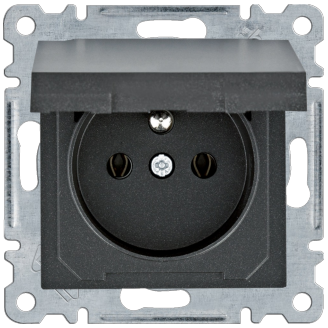

WL1123

Gniazdo 2P+Z z pokrywą - czarny

Specyfikacja techniczna

Prąd elektryczny	
Prąd znamionowy	16 A

Napięcie	
Napięcie znamionowe	250 V
Napięcie znamionowe	250 - 250 V

Warunki użytkowania	
Zakres temperatur pracy	-10 - 35 °C

Częstotliwość	
Częstotliwość	50 - 60 Hz

Materiały	
Kolor	Czarny
Kod RAL	9004
Wykończenie powierzchni	Połysk
Materiał	Metal, Tworzywo sztuczne
Obróbka	Stan surowy

Wymiary	
Wysokość	71 mm
Szerokość	71 mm
Głębokość	47 mm
Wbudowane puszki podtynkowe	35 mm

Instalacja, montaż	
Sposób montażu	Montaż podtynkowy

Łączność	
Typ połączenia	Zacisk śrubowy
Rodzaj montażu	Mocowanie za pomocą pazurów, Połączenie śrubowe

Sprzęt	
Typ złącza/wtyku gniazdo	Z bolcem uziemiającym
Obrócona wkładka centralna	Nie
Z pokrywą uchylną	Tak
Z okrągłym ochronnym bolcem uziemiającym	Tak
Z lampką sygnalizacyjną	Nie

Akcesoria

Posiada pole opisowe	Nie

Pokrywa, drzwi

Typ pokrywy	Pokrywa na zawiasach opada

Pojemność

Liczba modułów	0

Bezpieczeństwo

Z zabezpieczeniem przed dziećmi	Nie
Odporność na uderzenie IK	IK02
Klasa ochrony przed wnikaniem (IP)	IP20

Funkcje

Z oświetleniem ewakuacyjnym	Nie
Z oświetleniem funkcyjnym	Nie

Dodatkowe informacje

Nadruk	Bez nadruku
Osłona	Osłona centralna
Ochrona	Bez zwiększonej ochrony styków
Systemy powiązane	Hager lumina